



การไฟฟ้าส่วนภูมิภาค  
PROVINCIAL ELECTRICITY AUTHORITY

Switching Deadline

7 ก.พ. 2567

เลขที่ ก.๓ บล.(ปบ.) ๑๔๓ /๒๕๖๗

ชื่อผู้รับ นายพัทธนันท์ พชิตราสุวรรณชล

ชื่อผู้ส่ง นายพิชิต อุดมรักษาทรัพย์

วันที่ ๒๓ มกราคม ๒๕๖๗

ตำแหน่ง อก.ปบ.(ก.๓)

ตำแหน่ง รจก.(ท.) รักษาการแทน ผจก.กฟอ.บางเลน

ด้วยการไฟฟ้าอำเภอบางเลน จะขอตัดไฟเพื่อปฏิบัติงาน ปักเสไฟฟ้าแรงสูง ๑๑๕ kV. บริเวณหน้าสถานีบางเลน ๒ (ชั่วคราว) ถึง จุดแบ่งแดน พุทธมณฑล ตามหนังสือขอตัดไฟ จาก พชง.๖ ผกร.กคค.(ก.๓) ตามแผนผังสังเขปแนบ จำนวน ๑ แผ่น ดังนี้

ที่	พิดเดอร์	วัน/เดือน/ปี	ตั้งแต่ เวลา	ถึงเวลา	ลักษณะงานที่ปฏิบัติ/ บริเวณ	จาก	ถึง	ผู้ควบคุมงาน
1.	BEU1	11 ก.พ.67	08.00 น.	17.00 น.	ปักเสไฟฟ้าแรงสูง ๑๑๕ kV	BEU1VB-01	BEU1S-03 BEU1S-07	นายวีรพัฒน์ นาคล มัย พชง.6 ผกร.กคค. (ก.3)
2.	BEU2					BEU2VB-01	BEU2S-02 BEU2S-03	
3.	115 kV.					SNO3YS-13	BEU	

พื้นที่ที่มีผู้ใช้ไฟได้รับผลกระทบ (ดับไฟ) มีตรงข้ามสถานีบางเลน๒(ชั่วคราว)

ผู้ประสานงานการดับไฟชื่อ นายประดิษฐ์ ไทยงามศิลป์ ตำแหน่ง ทบ.ปบ. โทร ๐๘๓-๖๓๒๒๖๕๕

พื้นที่ ที่ขอตัดไฟปฏิบัติงานมีสายเคเบิลใยแก้วนำแสงของ กฟภ. (หากมีโอกาสชำรุด ผศส.กรส.(ก.๓) จะไปตรวจสอบก่อนปฏิบัติงาน)

๑.  มีสายเคเบิลใยแก้วนำแสง ๑.๑  มีโอกาสชำรุด ๑.๒  ไม่มีโอกาสชำรุด  
๒.  ไม่มีสายเคเบิลใยแก้วนำแสง

*(Signature)*

( นายพิชิต อุดมรักษาทรัพย์ )

รจก.(ท.) รักษาการแทน ผจก.กฟอ.บางเลน

เรียน อก.ปบ.(ก.๓)

ผคฟ.พิจารณาแล้วเห็นควร

อนุมัติให้ดับไฟตามคำขอ ๒ พิดเดอร์ BEU1,2 จาก BEU1VB-01, BEU2VB-01 ถึง BEU1S-03, BEU1S-07, BEU2S-02, BEU2S-03

ในวันที่ 11 ก.พ. 67 ตั้งแต่เวลา 08.00 น. ถึง 17.00 น. ตามใบสั่งทำสวิชชิงเลขที่ 132/2567

อนุมัติให้ดับไฟตามคำขอ 3 พิดเดอร์ 115kV จาก SNO3YS-13 ถึง สถานี BEU

ในวันที่ 11 ก.พ. 67 ตั้งแต่เวลา 08.00 น. ถึง 17.00 น. ตามใบสั่งทำสวิชชิงเลขที่

พนักงานศูนย์ฯ นาย *(Signature)* โทร *(Signature)* ประสานงานขอตัดไฟกับ นายประดิษฐ์ ไทยงามศิลป์

*(Signature)*  
(นายสิริภัทร โปธิ์พงษ์)

จตก.4 แทน ผค.คฟ.

สำหรับผู้อนุมัติ

ที่ ก.๓ กปบ.(คฟ.)

เรียน ผจก. กฟอ.บล., กฟอ.พทท.

อก.บข.(ก.๓), อก.วว.(ก.๓)

อนุมัติ และแจ้ง จบ. เพื่อตรวจสอบความปลอดภัย

พร้อมทั้งลงข้อมูลแจ้งแผนดับไฟลงใน [www.pea.co.th](http://www.pea.co.th)

ขั้นตอนการสวิชชิง 4 แผ่น

แผนผังแนบ 2 แผ่น

ผจฟ.1(สถานี) B.E.U

เพื่อทราบและจัดพนักงานเข้าปฏิบัติงานร่วมกับศูนย์ฯ นครปฐม

ตั้งแต่วันที่ 07.30 น. เป็นต้นไป จนกว่างานจะแล้วเสร็จ



*(Signature)*  
(นายเลอพงศ์ แก่นจันทร์)

รท.ปบ.(ก3) ปฏิบัติงานแทน อก.ปบ.(ก3)

*(Signature)*  
(นายเลอพงศ์ แก่นจันทร์)

รท.ปบ.(ก3) ปฏิบัติงานแทน อก.ปบ.(ก3)

## ใบสั่งทำสวิตชิง

1. สถานที่ทำงาน	ฝั่งตรงข้ามสถานีฯ บางเลน 2 (ชั่วคราว) (115 เควี และวงจร BEU01,02)					
2. กำหนดวันที่ทำงาน	11 ก.พ. 67	เวลา	08.00 น.	ถึง เวลา	17.00	น.
3. ผู้ขอทำงาน	กฟอ.บล.	งานที่ทำ	ปักเสาแรงสูง 115 เควี		ตามใบขอปฏิบัติงาน	132/2567
4. เตรียมการสวิตชิงโดย	นายพีรภัทร โพธิ์พันธ์			วันที่	23 มกราคม 2567	
5. ตรวจสอบสวิตชิงโดย				วันที่	23 มกราคม 2567	
6. อนุมัติสวิตชิงโดย				วันที่	23 มกราคม 2567	
7. สั่งทำสวิตชิงโดย	1. นายพีรภัทร,นางสาวสุพัสชา,นายขุนทอง,นายศักดิ์สิทธิ์,นายพนิต			(กะ1 00.00 น. - 08.00 น.)		
	2. นายศุภสวัสดิ์,นายอนุสรณ์,นายธนิต,นายวรรณพงษ์,นายมนโชน			(กะ2 08.00 น. - 16.00 น.)		
	3. นายจิรวัฒน์,นายวัฒนา,นายพิชชา,นายวีรวัชร,นายอมร			(กะ3 16.00 น. - 24.00 น.)		

ที่	รหัสอุปกรณ์	สภาพอุปกรณ์ ปกติก่อน ดำเนินการ	ดำเนินการ	เวลา	ผู้ดำเนินการ	ผู้สั่งการ	หมายเหตุ
1	ตรวจสอบอุปกรณ์ตัดตอนก่อนทำการสวิตชิง						
2	SNO03YB-04	"ON" Auto Reclose	"OFF" Auto Reclose		บล.		CSW ปากทางเข้า บ.ประปาไทย
3	BEA-TP2	"OLTC" Auto	"OLTC" Manual		BEA		
4	BEU-TP1	"OLTC" Auto	"OLTC" Manual		BEU		โหลด 10.2 MW.
5	BEV-TP1	"OLTC" Auto	"OLTC" Manual		BEU		โหลด 13.30 MW.
6	SLY-TP2	"OLTC" Auto	"OLTC" Manual		SLY		โหลด 22.52 MW.
7	BEU01VB-01	"ON" Auto Reclose	"OFF" Auto Reclose		BEU		โหลด 6.00 MW.
8	BEU02VB-01	"ON" Auto Reclose	"OFF" Auto Reclose		BEU		โหลด 0.89 MW.
9	BEU03VB-01	"ON" Auto Reclose	"OFF" Auto Reclose		BEU		โหลด 0.52 MW.
10	BEU04VB-01	"ON" Auto Reclose	"OFF" Auto Reclose		BEU		โหลด 1.99 MW.
11	BEU05VB-01	"ON" Auto Reclose	"OFF" Auto Reclose		BEU		โหลด 4.17 MW.
12	SLY08VB-01	"ON" Auto Reclose	"OFF" Auto Reclose		SLY		โหลด 2.34 MW.
13	SLY09VB-01	"ON" Auto Reclose	"OFF" Auto Reclose		SLY		โหลด 3.06 MW.
14	SLY10VB-01	"ON" Auto Reclose	"OFF" Auto Reclose		SLY		โหลด 2.89 MW.
15	BEA06R-01	Normal	Nonreclosing, ALT		บล.	R	แยกวัดเกษมาฯ
16	BEV03R-01	Normal	Nonreclosing, ALT		บล.	R	วัดเวฬุ
17	ย้ายโหลด BEU01 บางส่วนไปจ่ายจาก BEV03						
18	BEU01S-14	ปลด	สับ		บล.		SF6 อบต.ลำพญา(เก่า)
19	BEU01S-03	สับ	ปลด, ล็อคคาน		บล.		SF6 ตรงข้าม บ.ไฮเทคโนโลยี
20	ย้ายโหลด BEU05 ไปจ่ายจาก BEA06						
21	BEA09S-17	ปลด	สับ		บล.	SCADA	SF6 สะพานคลองทองกลาง
22	BEU05VB-01	สับ	ปลด		BEU		-
23	ย้ายโหลด BEU04 ไปจ่ายจาก BEU03						
24	BEU03S-02	ปลด	สับ		บล.		SF6 หน้าสถานีฯ
25	BEU04VB-01	สับ	ปลด		BEU		-
26	ย้ายโหลด BEU03 ไปจ่ายจาก SLY10						
27	BEU03S-05	ปลด, ล็อคคาน	สับ		พทท.		SF6 ช่างร้านเลมอนมี



ที่	รหัสอุปกรณ์	สภาพอุปกรณ์ ปกติก่อน ดำเนินการ	ดำเนินการ	เวลา	ผู้ดำเนินการ	ผู้สั่งการ	หมายเหตุ
28	BEU03VB-01	สับ	ปลด		BEU		-
29	ย้ายโหลด BEU02 ไปจ่ายจาก SLY09						
30	BEU02S-07	ปลด	สับ		พทต.	SCADA	SF6 วิทยาลัยการอาชีพ
31	BEU02S-03	สับ	ปลด, ล็อคคาน		บล.		SF6 สำนักพิมพ์พิสิทเซ็นเตอร์
32	แจ้ง กพอ.บล. ตรวจสอบ SF6 รหัส BEU01S-07 ตรงข้ามร้านกึ่งเก๋ อยู่ตำแหน่ง "ปลด+ล็อคคาน"						
33	แจ้ง กพอ.บล. ตรวจสอบ SF6 รหัส BEU02S-02 ตรงข้ามสถานีฯ บางเลน 2 (ชั่วคราว) อยู่ตำแหน่ง "ปลด+ล็อคคาน"						
34	แจ้งพนักงานสถานีฯ ย้ายโหลดภายในสถานีฯ ไปรับไฟจากภายนอก						
35	เมื่อพร้อมดับไฟ 08.00น.						
36	BEU01VB-01	สับ	ปลด		BEU		-
37	BEU02VB-01	สับ	ปลด		BEU		-
38	BEU01S-01	สับ	ปลด		BEU		DIS POTHEAD F1
39	BEU02S-01	สับ	ปลด		BEU		DIS POTHEAD F2
40	BEU01BVB-01	สับ	ปลด		BEU		CB Incoming
41	BEU02YB-01	สับ	ปลด		BEU		CB 115KV
42	BEU02YS-01	สับ	ปลด		BEU		ใบมีด 115KV
43	BEU02YS-02	สับ	ปลด		BEU		ใบมีด 115KV
44	SNO03YS-13	สับ	ปลด ล็อคกุญแจ		บล.		ABS ตรงข้ามมาตามหนู
45	แจ้งพื้นที่ไฟดับให้ กพอ.บล. รับทราบ						
46	แจ้งให้ กพอ.บล. ทำการทดสอบไฟดับเรียบร้อยทุกจุด พร้อมลงใน WE SAFE เรียบร้อย						
47	แจ้ง กพอ.บล. ปฏิบัติงานทำงานได้						
48	SNO03YB-04	"OFF" Auto Reclose	"ON" Auto Reclose		บล.		CSW ปากทางเข้า บ.ประปาไทย
49	SLY-TP2	"OLTC" Manual	"OLTC" Auto		SLY		-
50	BEA-TP2	"OLTC" Manual	"OLTC" Auto		BEA		
51	BEV-TP1	"OLTC" Manual	"OLTC" Auto		BEV		
52	SLY08VB-01	"OFF" Auto Reclose	"ON" Auto Reclose		SLY		
53	SLY09VB-01	"OFF" Auto Reclose	"ON" Auto Reclose		SLY		
54	SLY10VB-01	"OFF" Auto Reclose	"ON" Auto Reclose		SLY		
55	BEA06R-01	Nonreclosing, ALT	Normal, ALT		บล.		R แยกวัดเกษมาฯ
56	BEV03R-01	Nonreclosing, ALT	Normal, ALT		บล.		R วัดเวฬ
57	สิ้นสุด Switching ช่วงเช้า						
58	เมื่อ กพอ.บล. ปฏิบัติงานเสร็จเรียบร้อยพร้อมรับไฟ						
59	SNO03YB-04	"ON" Auto Reclose	"OFF" Auto Reclose		บล.		CSW ปากทางเข้า บ.ประปาไทย
60	SLY-TP2	"OLTC" Auto	"OLTC" Manual		SLY		-
61	BEA-TP2	"OLTC" Auto	"OLTC" Manual		BEA		
62	BEV-TP1	"OLTC" Auto	"OLTC" Manual		BEV		
63	SLY08VB-01	"ON" Auto Reclose	"OFF" Auto Reclose		SLY		
64	SLY09VB-01	"ON" Auto Reclose	"OFF" Auto Reclose		SLY		

ที่	รหัสอุปกรณ์	สภาพอุปกรณ์ ปกติก่อน ดำเนินการ	ดำเนินการ	เวลา	ผู้ดำเนินการ	ผู้สั่งการ	หมายเหตุ
65	SLY10VB-01	"ON" Auto Reclose	"OFF" Auto Reclose		SLY		
66	BEA06R-01	Normal, ALT	Nonreclosing, ALT		บล.	R	แยกวัดเกษมา
67	BEV03R-01	Normal, ALT	Nonreclosing, ALT		บล.	R	วัดเวฬุ
68	เมื่อพร้อมจ่ายไฟ						
69	SNO03YS-13	ปลด	สับ		บล.	ABS	ตรงข้ามมาตามหมู
70	BEU02YS-01	ปลด	สับ		BEU		ใบมีด 115KV
71	BEU02YS-02	ปลด	สับ		BEU		ใบมีด 115KV
72	BEU02YB-01	ปลด	สับ		BEU	CB	115KV
73	BEU01BVB-01	ปลด	สับ		BEU	CB	Incoming
74	แจ้งพนักงานสถานีฯ ปรับแรงดัน BEU-TP1 22.6 kV						
75	แจ้งพนักงานสถานีฯ ย้ายโหลดภายในสถานีฯ กลับจากภายนอก						
76	BEU01S-01	ปลด	สับ		BEU	DIS	POTHEAD F1
77	BEU02S-01	ปลด	สับ		BEU	DIS	POTHEAD F2
78	BEU01VB-01	ปลด	สับ คง OFF Auto Reclose		BEU	-	-
79	BEU02VB-01	ปลด	สับ คง OFF Auto Reclose		BEU	-	-
80	ย้ายโหลด BEU02 กลับจาก SLY09						
81	BEU02S-03	ปลด, ล็อคคาน	สับ		บล.	SF6	สำนักพิมพ์ฟิสิกเซ็นเตอร์
82	BEU02S-07	สับ	ปลด		พทท.	SCADA	SF6 วิทยาลัยการอาชีพ
83	ย้ายโหลด BEU03 กลับจาก SLY10						
84	BEU03VB-01	ปลด	สับ คง OFF Auto Reclose		BEU	-	-
85	BEU03S-05	สับ	ปลด, ล็อคคาน		พทท.	SF6	ข้างร้านเลม่อนมี
86	ย้ายโหลด BEU04 กลับจาก BEU03						
87	BEU04VB-01	ปลด	สับ คง OFF Auto Reclose		BEU	-	-
88	BEU03S-02	สับ	ปลด		บล.	SF6	หน้าสถานีฯ
89	ย้ายโหลด BEU05 กลับจาก BEA06						
90	BEU05VB-01	ปลด	สับ คง OFF Auto Reclose		BEU	-	-
91	BEA09S-17	สับ	ปลด		บล.	SCADA	SF6 สะพานคลองทองกลาง
92	ย้ายโหลด BEU01 บางส่วนกลับจาก BEV03						
93	BEU01S-03	ปลด	สับ		บล.	SF6	ตรงข้าม บ.ไฮเทคโนโลยี
94	BEU01S-14	สับ	ปลด, ล็อคคาน		บล.	SF6	อบต.ลำพญา(เก่า)
95	SNO03YB-04	"OFF" Auto Reclose	"ON" Auto Reclose		บล.	CSW	ปากทางเข้า บ.ประปาไทย
96	BEA-TP2	"OLTC" Manual	"OLTC" Auto		BEA		
97	BEU-TP1	"OLTC" Manual	"OLTC" Auto		BEU		
98	BEV-TP1	"OLTC" Manual	"OLTC" Auto		BEU		
99	SLY-TP2	"OLTC" Manual	"OLTC" Auto		SLY		
100	BEU01VB-01	"OFF" Auto Reclose	"ON" Auto Reclose		BEU		
101	BEU02VB-01	"OFF" Auto Reclose	"ON" Auto Reclose		BEU		

ที่	รหัสอุปกรณ์	สภาพอุปกรณ์ ปกติก่อน ดำเนินการ	ดำเนินการ	เวลา	ผู้ดำเนินการ	ผู้สั่งการ	หมายเหตุ
102	BEU03VB-01	"OFF" Auto Reclose	"ON" Auto Reclose		BEU		
103	BEU04VB-01	"OFF" Auto Reclose	"ON" Auto Reclose		BEU		
104	BEU05VB-01	"OFF" Auto Reclose	"ON" Auto Reclose		BEU		
105	SLY08VB-01	"OFF" Auto Reclose	"ON" Auto Reclose		SLY		
106	SLY09VB-01	"OFF" Auto Reclose	"ON" Auto Reclose		SLY		
107	SLY10VB-01	"OFF" Auto Reclose	"ON" Auto Reclose		SLY		
108	BEA06R-01	Nonreclosing, ALT	Normal		บส.		R แยกวัดเกษมฯ
109	BEV03R-01	Nonreclosing, ALT	Normal		บส.		R วัดเวฬุ
110	สิ้นสุด Switching ทั้งหมด						



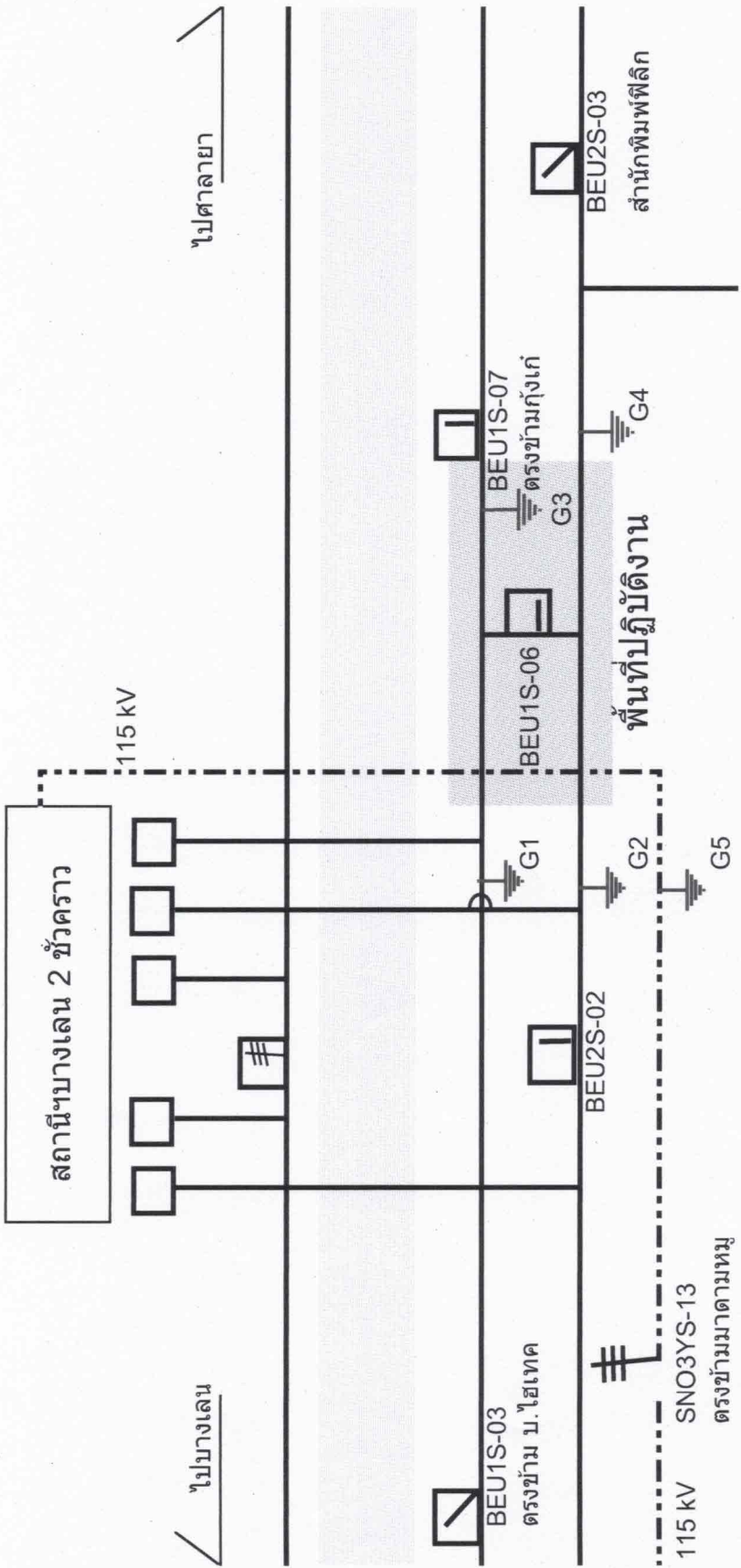

ผังดับไฟปฏิบัติงาน วันที่ 11 กุมภาพันธ์ 2567

*Dh. G. S.*



**การไฟฟ้าส่วนภูมิภาค**  
PROVINCIAL ELECTRICITY AUTHORITY

จาก ผู้ควบคุมงาน ถึง ผจก.กฟอ.บางเลน  
เลขที่ วันที่  
เรื่อง ขออนุมัติดับกระแสไฟฟ้าเพื่อปฏิบัติงานปรับปรุงระบบจำหน่ายช่วง สถานีไฟฟ้าบางเลน ๒ (ชั่วคราว) ถึงจุดชนแดน กฟอ.พุทธมณฑล (ฝั่งขวา) ต.บางระกำ อ.บางเลน จ.นครปฐม  
เรียน ผจก.กฟอ.บางเลน

ตามอนุมัติที่ ก.๓ กวว.(วร) ๑๙๙๔/๒๕๖๕ ลว. ๒ กันยายน ๒๕๖๕ ให้แผนกก่อสร้างปรับปรุงระบบจำหน่ายช่วง สถานีไฟฟ้าบางเลน ๒ (ชั่วคราว) ถึงจุดชนแดน กฟอ.พุทธมณฑล (ฝั่งขวา) ต.บางระกำ อ.บางเลน จ.นครปฐม WBS : P-TDD02.3-I-BLNIA.0011 โครงการ 6001276740 โดยมี นายวีรพัฒน์ นาคลัมย์ พชง.๖ ผกร.กรย.(ก๓) เป็นช่างควบคุมงาน ปัจจุบันได้เตรียมแผนงานเพื่อปฏิบัติงาน ดังนี้

- ปีกเสา คอร. ขนาด ๑๒.๒๐ ต่อสัดบ เมตร จำนวน ๔ ต้น
- พาดสายเคเบิลอากาศ ขนาด ๑๘๕ ต.มม. ระยะทาง ๐.๗๐๐ วงจร-กม. (๒ วงจร)
- ร้อยถอนเสา คอร. ขนาด ๑๔ เมตร จำนวน ๑๐ ต้น
- ร้อยถอนสายเคเบิลอากาศ ขนาด ๑๘๕ ต.มม. ระยะทาง ๐.๗๐๐ วงจร-กม.
- ร้อยถอนสาย PIC ขนาด ๑๘๕ ต.มม. ระยะทาง ๐.๗๐๐ วงจร-กม.

ในการดำเนินการและปฏิบัติงานมีความจำเป็นต้องดับกระแสไฟฟ้าระบบสายส่ง ๑๑๕ KV. ระบบจำหน่าย ๒๒ KV. และแรงต่ำ ในวันอาทิตย์ที่ ๑๑ กุมภาพันธ์ ๒๕๖๗ ตั้งแต่เวลา ๐๘.๐๐ - ๑๗.๐๐ น. หากดำเนินการแล้วเสร็จก่อนกำหนดจะจ่ายไฟฟ้าให้ก่อน ดังนั้นขอความอนุเคราะห์ให้ทาง กฟอ.บางเลน ดำเนินการดังนี้

**กฟอ.บางเลน**

- ดำเนินการประกาศแจ้งผู้ใช้ไฟในบริเวณดังกล่าวทราบในวัน , เวลา ตามระเบียบ
  - ดำเนินการดับกระแสไฟฟ้าบริเวณ สฟฟ.บางเลน ๒ (ชั่วคราว) ถึง ชนแดนบางเลน-พุทธมณฑล ระบบสายส่ง ๑๑๕ KV. ระบบจำหน่าย ๒๒ KV. และแรงต่ำ
- จึงเรียนมาเพื่อโปรดพิจารณาดำเนินการให้ต่อไป

อนุมัติตามเสนอ

  
(นายวีรพัฒน์ นาคลัมย์)  
พชง.๖ ผกร.กรย.(ก๓)  
ผู้ควบคุมงาน

BEU.

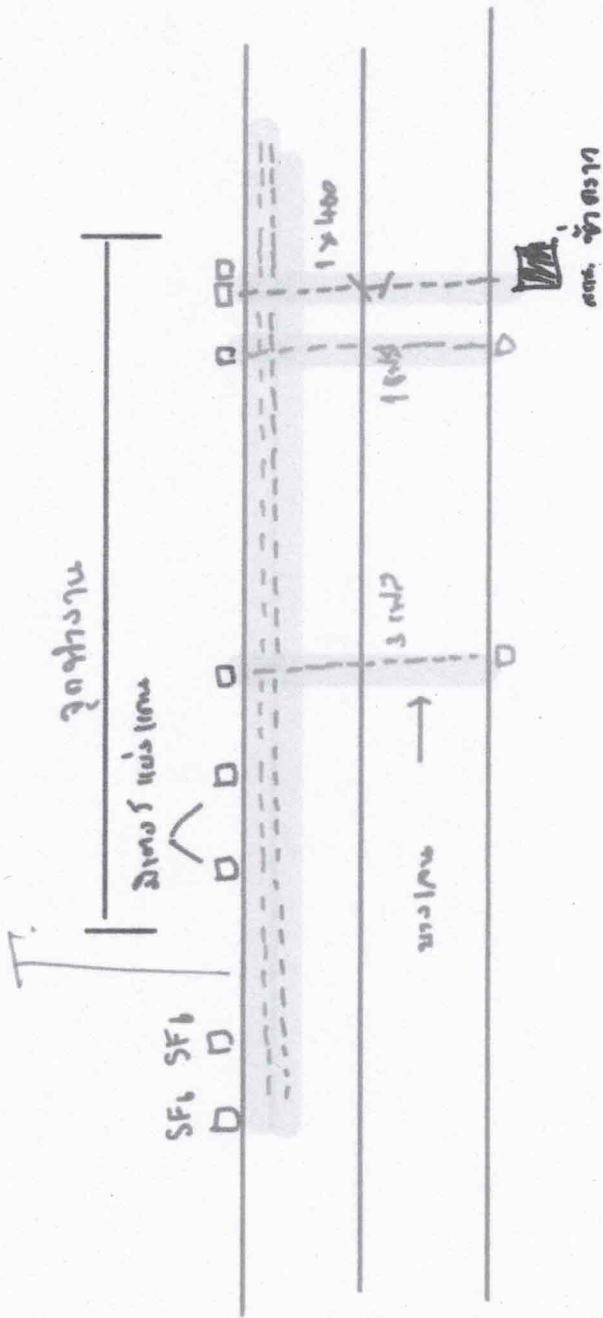

BEU 18-07  
28-03

1. ตัว 115 kv 1 ตัว มี
2. 22 kv 2 ตัว มี 1 ตัว 7/16 มี 1 ตัว
3. 115 kv 1 ตัว มี 2 99

--- 115 kv  
 --- 22 kv  
 --- 22 kv  
 --- 115 kv

ขนาด 70x70